# CHIFFRES CLÉS 2022

CENTRE HOSPITALIER ALPES LÉMAN

CHAL CENTRE HOSPITALIER ALPES LÉMAN — GHT LÉMAN MONT-BLANC GROUPE HOSPITALIER DE TERRITOIRE

## CAPACITÉ au 31 Décembre 2022

**41** Places d'Hospitalisations de Jour (HD), Chirurgie Ambulatoire, Médecine du Sommeil

**341** Lits d'hospitalisation complète

**16** Places de Dialyse (gestion en partenariat avec B.BRAUN et AURAL)

**20** Places d'Hospitalisation à Domicile (HAD)

**253 Lits en EHPAD**

| | |
|---|---|
| Résidence EHPAD "Les Edelweiss" à Ambilly | **85** lits |
| Résidence EHPAD "Peterschmitt" à Bonneville | **88** lits |
| Résidence EHPAD "La Rose des Vents" à Marnaz | **80** lits |

## RESSOURCES HUMAINES

**Le CHAL, 1er employeur de Haute-Savoie Nord : 1 984 collaborateurs exerçant plus de 101 métiers différents**

**56 %** — **Professionnels Soignants**
IDE et IDE spécialités (394 ETP)
AS - ASH (434 ETP)
Sages-femmes (45 ETP)
Autres (81 ETP)

**13 %** — **Professionnels Médicaux**
254 Médecins (149 ETP)
& 70 Internes (70 ETP)

**13 %** — **Professionnels Administratifs**
(221 ETP)
dont Secrétaires médicales (100 ETP)

**12%** — **Professionnels Techniques et Logistiques** (212 ETP)

**5 %** — **Médico-Techniques** (90 ETP)

**1%** — **Éducatifs et Sociaux** (17 ETP)

## FORMATION

- L'Institut de Formation en Soins Infirmiers et d'Aides-Soignants du CHAL forme :
  - 305 étudiants Infirmiers (3 promotions)
  - 80 élèves Aides-soignants
  - Budget : 2.940 M€
- Budget Formation continue des professionnels du CHAL : 1.72 M€

## BUDGET D'EXPLOITATION 2022

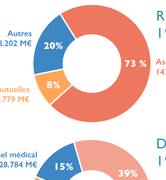


### RECETTES 195.025M€

**Assurance maladie 142.044 M€**

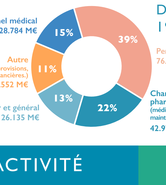


### DÉPENSES 196.747 M€

Personnel non médical 76.299 M€

**Charges médicales et pharmaceutiques** (médicaments, dispositifs médicaux, maintenance médicale...) **42.977 M€**

## ACTIVITÉ

**1 972** Naissances

**184 567** Consultations externes

**38 083** Séjours en MCO*

**128 422** Journées en MCO

**30 550** Examens d'imagerie en coupe

**9 373** Interventions au Bloc Opératoire

**57 573** Passages aux Urgences

* Médecine Chirurgie Obstétrique

## FONCTIONS SUPPORT

**494 912** Repas servis

**729 757** kilos de linge lavés

## PÔLE MÉDECINE

172 lits
16 places Hospitalisation de Jour (HD)
4 places Médecine du Sommeil
20 places Hospitalisation à Domicile (HAD)
7 987 Hospitalisations complètes
701 Hospitalisations de nuit

9 829 Hospitalisations de jour
56 934Consultations externes
5 646 Hospitalisations à domicile
4 063 Endoscopies

## PÔLE CHIRURGIE-MATERNITÉ

**CHIRURGIE**
53 lits Chirurgie
21 places Chirurgie Ambulatoire
9 171 Hospitalisations complètes
dont 4 934 Hospitalisations de jour
56 934 Consultations externes
9 373 Interventions chirurgicales

**MATERNITÉ**
35 lits Maternité
5 123 Hospitalisations obstétriques et Hospitalisations AMP*
(Centre AMP 74 géré en partenariat avec le Laboratoire Orsida Nanolab)
1 972 Naissances
30 486 Consultations externes

*Aide Médicale à la Procréation

## PÔLE SOINS CRITIQUES

**RÉANIMATION**
12 lits - 585 séjours

**USIC* SOINS CONTINUS USINV***
9 lits - 945 séjours

**PÉDIATRIE**
4 208 consultations externes
22 lits - 2 097 séjours

**NÉONATALOGIE**
12 lits - 355 séjours

*Unité de Soins Intensifs de Cardiologie

**UNITÉ MÉDICALE D'ORIENTATION**
3 268 séjours

**URGENCES**
57 573 passages aux Urgences
dont 12 209 passages suivis d'hospitalisation
2 198 sorties SMUR
655 consultations en Victimologie

*Unité de Soins Intensifs Neuro-Vasculaire

## PÔLE GÉRIATRIE

**CAPACITÉ D'ACCUEIL**

15 lits de court séjour gériatrique
577 hospitalisations

12 lits UHPG*
1 180 hospitalisations

1 352 consultations externes

*Unité Hospitalière Psycho-Gériatrique

**JOURNÉES RÉALISÉES EN EHPAD**

22 720
Résidence EHPAD "Les Edelweiss" à Ambilly

28 993
Résidence EHPAD "Peterschmitt" à Bonneville

21 918
Résidence EHPAD "La Rose des Vents" à Marnaz

## PÔLE MÉDICO-TECHNIQUE

**LABORATOIRE**
Production (nombre de B) 24 587 896
Consommation (nombre de B) 18 974 594

**IMAGERIE MÉDICALE**
IRM : 4 142 examens
Scanner : 26 408 examens
Imagerie conventionnelle : 42 774 actes

**MÉDECINE NUCLÉAIRE**
10 701 actes
PET-Scan : 3 164 examens

**PHARMACIE**
MO* : 13 060 332 €
MO* sous ATU* : 1 884 340 €
Dispositifs Médicaux implantables : 1 718 704 €
Rétrocession : 8 192 324 €

*Molécules Onéreuses
*Autorisations Temporaires d'Utilisation

HAS Qualité des soins confirmée Expérimentateur certifié

Le CHAL a été certifié par la HAS le 28 avril 2022 avec la mention
**qualité des soins confirmée**

GHT LÉMAN MONT-BLANC GROUPE HOSPITALIER DE TERRITOIRE

**Le Groupement Hospitalier de Territoire GHT Léman Mont-Blanc, c'est notamment**

7 établissements publics de santé assurant également la gestion de 9 Résidences EHPAD
2 IFSI et 3 IFAS (Institut de Formation en Soins Infirmiers et Aides-Soignants)
80 % des séjours hospitaliers en Haute-Savoie Nord
139 126 passages aux Urgences
1971 lits et places
92 587 séjours hospitaliers
22 660 séjours en chirurgie
4 601 naissances
5 873 professionnels dont 698 médecins
543 000 000 € de budget d'exploitation consolidé


CENTRE HOSPITALIER ALPES LÉMAN
558, route de Findrol - 74130 Contamine sur Arve
www.ch-alpes-leman.fr